



Cloud



Mobile

FSanalyst

Multi  
platform

飲食店本部  
クラウドシステム

エフエス  
アナリスト



マルチに得られる売上情報を即座につかみ、次の一手をスマートに打つ……。それが東芝テック飲食店本部クラウドシステム「FSanalyst」が目指す、飲食店ソリューションのスタイル。導入・運用コストはリーズナブルにおさえながら、経営をサポートいたします。

## スマートフォン・タブレットで……

お使いのスマートフォンや、タブレットで情報を閲覧可能。売上速報やメニュー速報など、さまざまな情報でお店まるごと「見える化」。(iOS・Android端末が利用可能)

## POSの設定やジャーナル管理を……

稼働しているPOS設定の収集・配信に対応。マスタの一元管理が可能です。また、全店舗の電子ジャーナルの確認・管理ができます。

## ヘルプ・サポートも安心体制……

長年の経験で培ったノウハウをクラウドサービスでご提供が可能。また、24時間365日対応のヘルプデスクにより、さらに安心の体制が実現。

いつでも、どこでも

# FSanalyst

FSanalyst

## がおしえてくれる

今知りたい・見たい、お店の売上情報。

### 外で

外出先から速報で見たい情報は、スマホ専用画面で閲覧可能。また、その他閲覧頻度の高い情報もPC画面で見ることができます。



### お店で

カレンダー、メニューマトリクスなどのさまざまなデータを閲覧可能。お店ごとの目標意識も高まります。

#### ▼カレンダー

お店ごとに日別予算が簡単に見ることができます。



#### ▲メニューマトリクス

メニューごとの人気度・収益性は?取り扱うメニューの位置づけが直感的に把握できます。



本部で



# 売上分析

さまざまな角度からの分析が経営の資料に  
営業日報や全店売上一覧などの帳票が  
Excelで出力可能。売上管理の資料として  
おおいにお役立て可能です。

## ▼メニューABC(グラフ)

メニュー分析がABCのランクで  
確認。しかもグラフなどで見やす  
く分析できます。

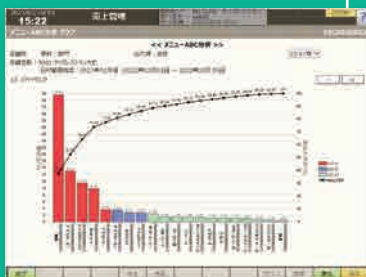

## ▲店別取引別一覧

POSでの取引や現金過不足など  
店舗比較して確認できます。

## クレジット会社別売上一覧▶

クレジット会社別の売上を店舗比  
較して確認できます。

# 店舗運用管理

本部から各店舗の  
運用がひと目でわかる

各店舗のジャーナルを本部  
にしながら確認、お店の運用  
が把握できます。



## 電子ジャーナル検索

監査一覧から、気になる  
取引の電子ジャーナル  
を簡単に検索できます。

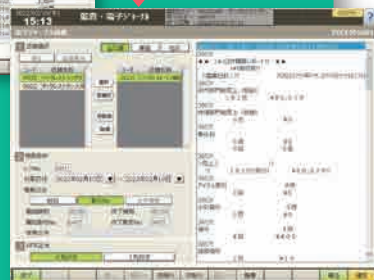

# 厨房の可視化

キッチンディスプレイデータ  
から厨房作業の確認を  
デスクトップデータから各店  
舗内の厨房作業時間に問  
題がないかを確認すること  
ができます。

## ▲部門別

店舗、部門に属するメニューの  
厨房作業時間が、基準時間と  
比較して差異がないかを確認  
できます。



## ▲店舗別比較

指定したメニューを各店舗ごと  
に想定した基準時間と実作業  
時間を比較し、問題のある  
店舗がないかを確認できます。

# 販促分析

予約台帳サービス※と  
POSが連携することで  
サイト別に予約の把握を  
予約情報をPOSに取り込み、  
売上データから各予約サイトの  
売上貢献度を確認。販促効果  
の分析に役立てます。

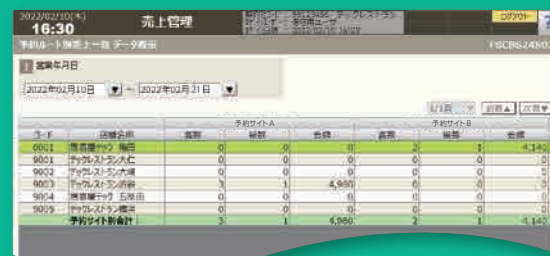

## ▲予約ルート別売上一覧※

予約ルート別の客数、組数、売上  
金額の他、それぞれの合計も算出。  
またウォークイン(予約無し)の売上  
金額も確認できます。

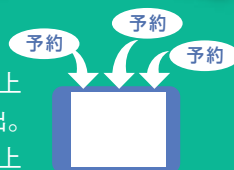

※対応している予約台帳サービスは、飲食店向け予約台帳サービス「ebica(エビカ)」です。

# FSanalyst

エフエスアナリスト

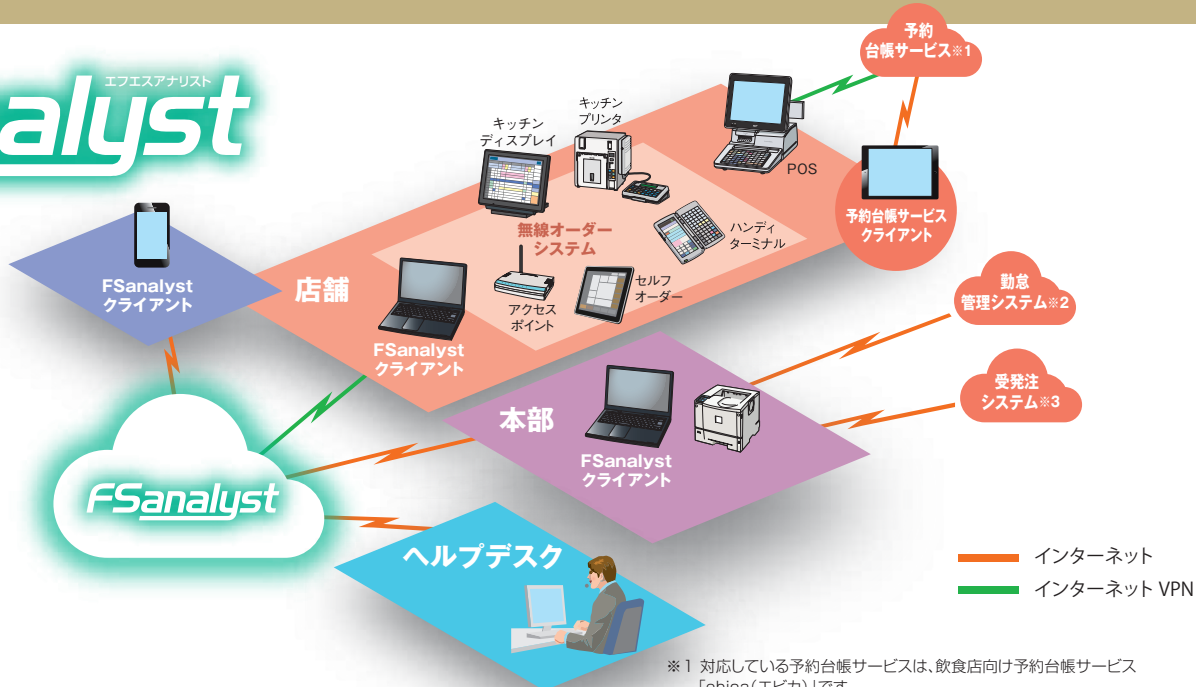

※1 対応している予約台帳サービスは、飲食店向け予約台帳サービス「Febica(エビカ)」です。  
 ※2 対応している勤怠管理システムは、ソニーネットワークコミュニケーションズ社の「AKASHI」です。  
 ※3 対応している受発注システムは、インフォマート社の「BtoBプラットフォーム受発注」です。

## 電子ジャーナル管理

### 電子ジャーナル管理

- 電子ジャーナルダウンロード
  - 電子ジャーナル検索
  - 検索文字列登録
- 保存期間延長オプション(7年間)

## 売上管理

### 売上管理

- カレンダー
- 売上速報
- 店別比較管理  
(全店売上一覧、全店営業一覧、店別取引別一覧、クレジット会社別売上一覧、予約ルート別売上一覧、店別FL確認表)
- 店別個別管理  
(営業日報/月報、店別日別売上一覧、店別月別売上一覧、店別日別営業一覧、タイム別、客層、売上種別、メニューマトリクス、メニューABC、メニュー総括表、メニュー別デッシュアップ、メニュー別時間帯別出数、部門別レポート)
- 監査

## 集配信管理

- 集配信管理
  - 上位送信管理
  - 本部メッセージ配信
- ### マスタ管理
- 各種マスタ設定

## ユーザー管理

- 権限登録
- 運用管理
- 店舗管理

## 基本管理

## 設定集配信管理

### 設定集配信管理

- POS設定配信
  - POS設定集信
  - 店舗設定ダウンロード
- ### PCツール
- 予約ファイル圧縮ツール
  - 店舗設定データ解凍ツール

※iOSは、Ciscoの米国およびその他の国における商標または登録商標であり、ライセンスに基づき使用されています。

※Androidは、Google Inc.の商標または登録商標です。

※その他に記載されている会社名、商品名は各社の登録商標または商標です。

※本カタログ中の伝票類は、任意に作成し、縮小しています。

※本カタログ中の商品写真は、印刷の都合上実際の色とは若干異なることがあります。

※本カタログに掲載の商品は、改良のため内容および仕様の一部を予告なく変更することがあります。

※OS、ブラウザの詳細に関しては営業担当にお問い合わせください。

東芝テックのホームページはこちら…<https://www.toshibatec.co.jp/>

## TOSHIBA 東芝テック株式会社

〒141-8562 東京都品川区大崎1-11-1 ゲートシティ大崎ウエストタワー

北海道支店	TEL.011-733-1700	神奈川支店	TEL.045-339-5370	中国支店	TEL.082-544-0821
東北支店	TEL.022-772-7591	中部支店	TEL.052-889-5201	岡山支店	TEL.086-231-4391
北東北支店	TEL.019-635-2442	沼津支店	TEL.055-921-9944	福山支店	TEL.084-945-2922
北関東支店	TEL.048-856-8901	静岡支店	TEL.054-281-7311	四国支店	TEL.087-869-1033
新潟支店	TEL.025-284-9888	北陸支店	TEL.076-223-1666	九州支店	TEL.092-482-6611
群馬支店	TEL.027-363-1171	三重支店	TEL.059-227-6678	北九州支店	TEL.093-562-8500
栃木支店	TEL.028-636-2111	関西支店	TEL.06-4807-6500	長崎支店	TEL.095-887-5738
信州支店	TEL.026-219-3636	京都支店	TEL.075-692-1500	南九州支店	TEL.096-370-8321
東京支店	TEL.03-6830-9250	北大阪支店	TEL.072-861-2525	沖縄支店	TEL.098-859-7630
東関東支店	TEL.043-255-0301	南大阪支店	TEL.072-252-7713	その他事務所 / 全国主要都市	
東京西支店	TEL.042-523-5381	神戸支店	TEL.078-252-8171		

●お問い合わせは