

テック 飲食店向POSシステム

# FSc<sub>compass</sub> NS

エフエスコパス エヌエス

**TEC**  
*WILL makes Value*

お店にコンパスを。



**N**  
ew  
design

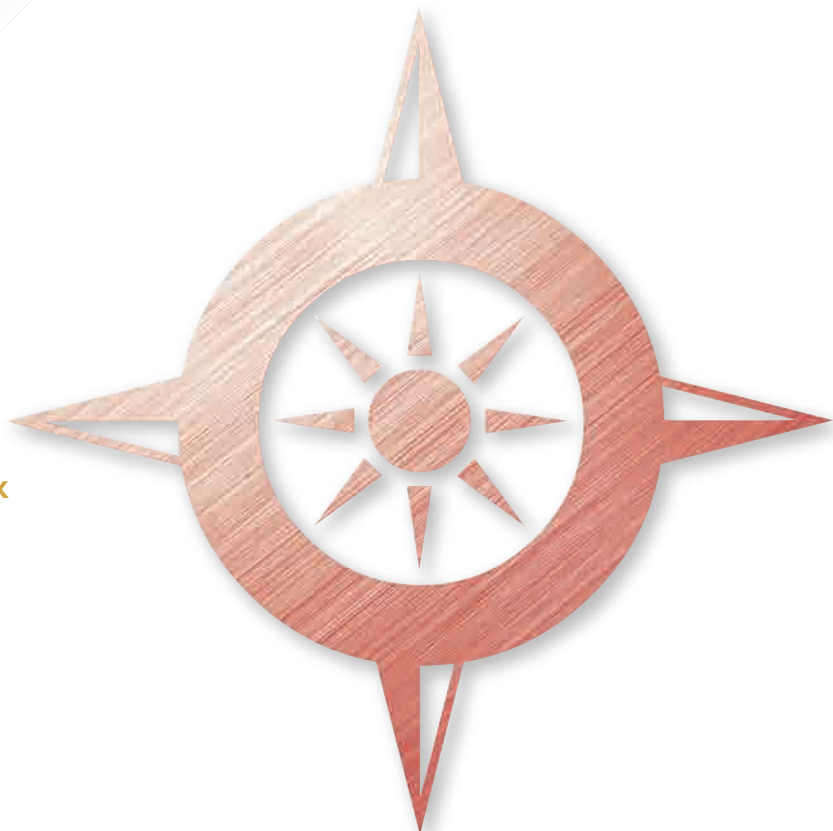

**W**  
ork

**E**  
asy

**S**  
upport



# コンパスがあれば、 ベストなおもてなし。



新デザイン画面を採用、  
オールタッチオペレーションで  
操作もラクラク

アイコン付きで  
直感的！

登録数量が  
ひと目でわかる！

メニューボタンに  
写真を貼り付け可能

同サイズでも  
約120%大きく見える  
専用フォント  
「TTADゴシック」を採用。  
より見やすくなりました

▲QT-200



# N

## ew design

今までにないグラフィカルな  
画面が鮮烈!

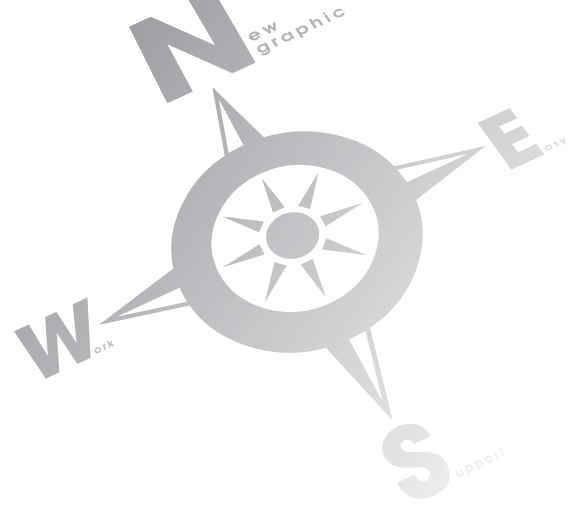

お店のイメージに  
合わせて  
選べる4種類の  
画面デザイン



スイーツ  
ポップな感覚の  
カフェ、甘味店  
などに



ベーシック  
ライト  
一般的なレストラン、  
飲食店  
などに



ベーシック  
ダーク  
ムード重視の  
ダイニングカフェ  
などに



スパイシー  
オリエンタル風の  
各国料理レストラン  
などに

登録画面は  
お店に合わせて選択可能



パターン1 第1カテゴリ+第2カテゴリ+メニューボタン



パターン2  
メニューボタン+第2カテゴリ



パターン3  
メニューボタン

設定ツールの画面デザインを一新

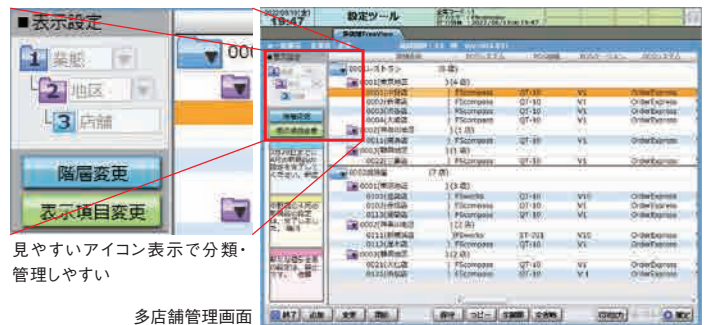

見やすいアイコン表示で分類・  
管理しやすい

多店舗管理画面

ハンディターミナル実機イメージの画面に、  
ドラッグ&ドロップで割付・確認



ハンディターミナル

TTADゴシック

日替りランチA

MSゴシック

日替りランチA

コンパスだからできる、  
こだわりのフードサービス。

# Easy

簡単に使えるから  
お客様サービスに専念!

## オーダーが簡単にできる



手書きで  
フリーコメントも  
入力OK

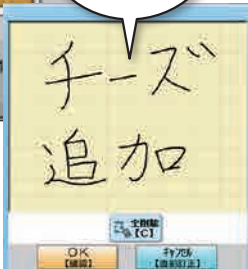

熟語の候補を表示

## 「予測変換機能」で 名称設定もスイスイ



## グループのお客様に 「割勘」もできる、 「個別会計機能」と 「均等割勘機能」



## テイクアウト商品は 軽減税率で登録可能



多階調の  
レシート印字が可能、  
不正防止に効果的

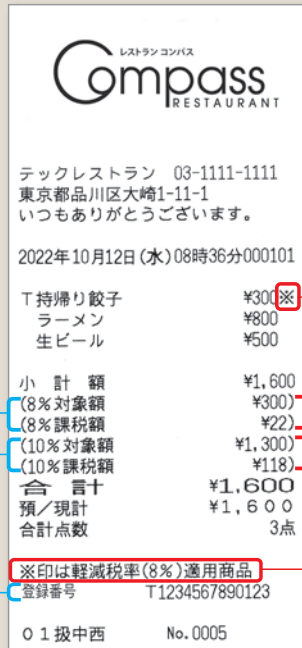

どの商品が軽減税率  
対象であるかを表記  
それぞれの対象金額表記

インボイス対応\*  
※2023年10月からの  
「適格請求書等保存方式」に対応

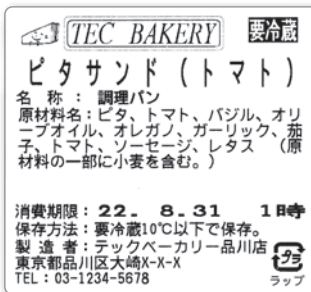
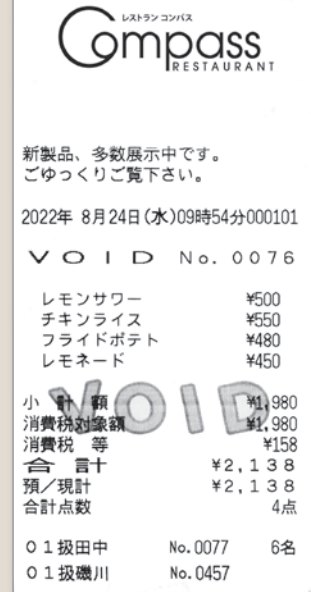

## お持ち帰りの注文は KP-30で 簡単ラベル発行



## お店のファンが増える 「販促レシート」を発行



# Work

時としてナビゲーターのように  
導く機能!

お客様の滞留時間を  
3段階の色で表示する「座席管理」、  
「飲み放題」などに最適

座席管理

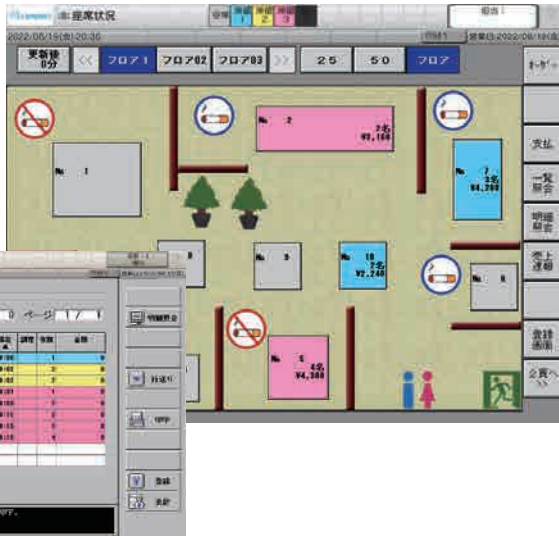

未会計オーダー照会

お店でも本部でも、  
各種設定操作を統一

設定ツール



FSccompass NS

POS割付コピー



POSキー割付

ハンディターミナル  
の実機がなくても、  
パソコンで設定  
確認が可能



メニュー変更時の  
ミス・モレ防止は、  
「設定シミュレーション」  
でチェック

日計精算レポート

Compass RESTAURANT	
2022年 8月24日(水)10時00分000101	
日計精算レポート	
取引1月1日	
営業日付:	2022年 8月24日
店内部門売上(税抜)	87点 ¥49,020
持帰部門売上(税抜)	0点 ¥0
奉仕料	2点 ¥160
	0回 8名
売上2	87点 ¥49,180
割引	1回 ¥50
値引	2回 ¥200
端数値引	0回 ¥0
売上 組数、客数	1組 31名

レポート  
サンプル

店舗ごとによく使う業務は  
「Myメニュー」登録  
(ドラッグ&ドロップ対応)



# S

## upport

誰にでもやさしく  
いつでも頼れる安心感!

お客様がお会計をするセルフレジや  
対面式セミセルフ、注文・お会計をする  
前払いセルフレジで、新たなサービス。



お会計待ちを  
軽減。  
セルフレジ



効率的で  
衛生的な  
対面式セミセルフ



POSを券売機  
として利用。  
前払いセルフレジ

各種のご案内は  
わかりやすく  
色別に表示



「ガイダンス」は青色、「注意」は黄色、  
「警告」は赤色で画面上に表示し、必要な場面  
では詳しく図解。「警告」時は  
メロディでお知らせ。

### セキュリティも強化

USBメモリを介した情報漏えいやウイルス感染を防止する  
ため、USBメモリの動作制限を行っています。パスワード認証  
により、接続をシャットアウトできます。

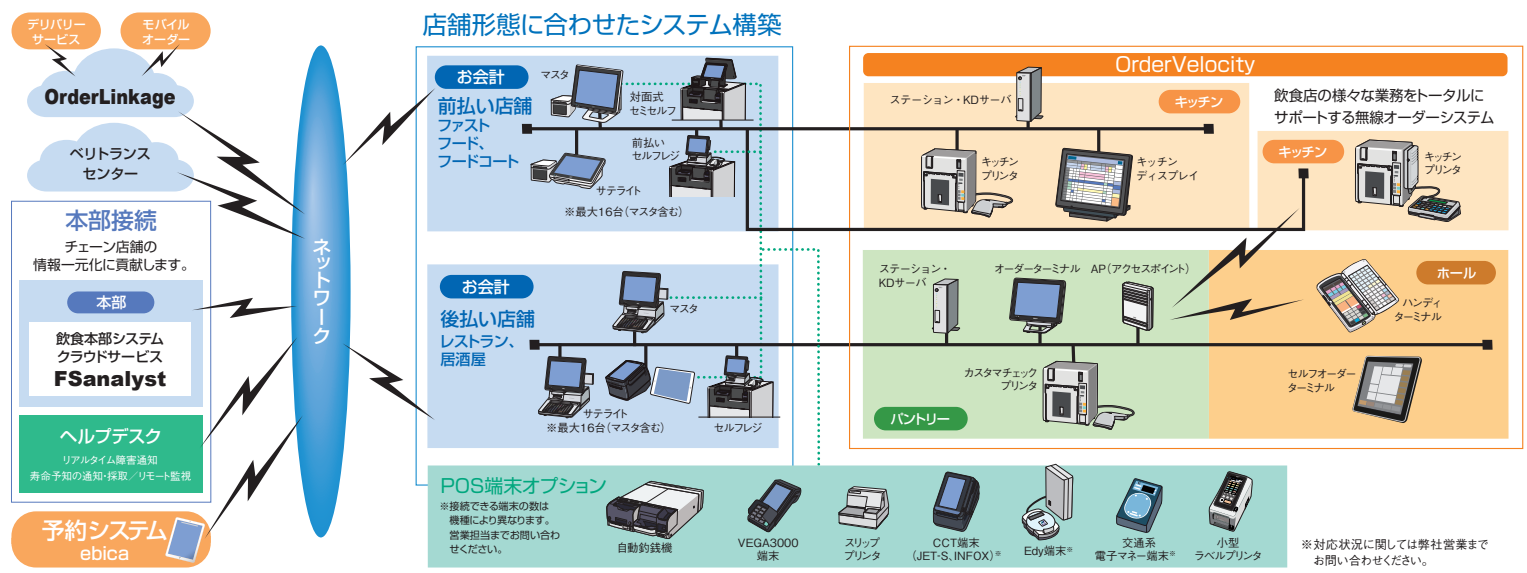

**FScompass NS 機能一覧**

- 登録業務**
  - 登録系
    - 開局
    - オーダーファイル操作 (呼出、キャンセル、加算)
    - メニュー登録 (タッチ、K/B、メニューNo)
    - レストラン売上登録
    - PLU登録(スキニング、コード)
    - 店頭商品登録
    - 券類販売登録
    - 深夜料登録(アイテム、伝票)
    - テイクアウト登録 (アイテム、伝票)
    - 個別割勘登録
    - 人数割勘表示
    - 乗算、リポート
    - プラス・マイナス登録
    - 保留ファイル操作(呼出、加算)
    - 自動端数値引き
    - 認証、明細伝票
    - 顧客(＃)コード登録
    - ポイントカード/照会
    - プロモ登録
    - まとめ売り
    - 認証、明細伝票
    - 販促レシート
    - 未精算照会からのオーダー呼出
    - トッピング登録
    - サブ・コメント登録
    - アイテムハッピーアワー
- 支払い系
  - 現金支払い
  - 金券支払い

- 割引/値引券支払い (小計、アイテム)
- クレジット支払い
- 掛支払い
- 電子マネー支払い(Edy、各種交通系IC)
- お釣りちよきりボタン
- 会計
- ギフトカード支払い
- コード決済支払い
- その他**
  - 多言語切換え(英語、中国語)
  - 多階調印字
  - スライドインヘルプ
  - 扱者登録/解除
  - 客数登録
  - 売上フリー登録
  - 人数客層登録
  - 特別売上宣言
  - 万券
  - 両替
  - 領収証(金額フリー/分割)
  - レシート発行/停止
  - 後/控レシート発行
  - 情報表示
  - 直前訂正
  - 取消
  - 中止
  - 前払い切換え
  - まとめ表示
  - 会計額印字
  - 空席表示(セル/フロア)
  - 本部メッセージ閲覧
  - QRコード印字
  - 券種販売
  - 2画面対応

- 点検業務\***
  - 各種点検レポート
  - 取引別(日計、シフト) 売上速報
  - 商品関連(商品別、詳細、GP、DP、B/W、ABC分析)
  - 時間帯別
  - 監査、フリー集計
  - 券種別、客組数
  - クレジット会社別
  - 価格帯、滞留時間
  - 扱者別、フロア別
  - オーダー担当者別
  - ディッシュアップ
  - メニュー別調理時間
  - 取消オーダー/ロス一覧
  - 未会計オーダー照会
  - 日替りメニュー登録
  - レジ入金
  - レジ出金
  - 釣銭準備金登録
  - 回収
  - ジャーナル検索
  - トレーニング
  - 保留照会
  - MS点検(定時点検)
  - 取引別エントリー
  - WEBブラウザ
  - ハッピーアワー確認
- オーダー業務**
  - メニュー登録
  - 記号入力
  - トッピング
  - フリーコメント入力
  - 持帰宣言
  - 情報入力
  - テンキー入力

- 座席情報
- 残数照会
- マイナス入力
- 数量変更
- 指定取消
- 品番登録
- 単価変更
- オーダー送信
- 手書き入力
- 調理指示
- 調理指示進行状況一覧
- KP別指示状況確認
- 精算業務**
  - シフト/MS精算 (タイム別天候・気温入力) (金種別在高入力・営業日付変更)
  - 未会計オーダー取消
  - 保留取消
  - 釣銭機残置回収
- レジマイ業務**
  - VOID機能 (VOID、取引変更、直前VOID)
- 設定業務**
  - 設定シミュレーション (ハンディターミナル)
  - 割付設定
  - 簡易設定
  - 予測変換
  - Myメニュー
  - 日付・時刻変更
  - 従業員設定(セキュリティレベル)
  - 座席設定
  - 保守業務
  - USB動作制限

- POS拡張業務**
  - G-CAT連動
  - 紙幣釣銭機連動
  - 硬貨釣銭機連動
  - OES連動
  - スキャナ接続
  - スリッププリンタ接続
  - Edy端末
  - ラベルプリンタ連動
  - ペーカリスキャン接続
  - バリューカード連携
  - ICカード(NFC)端末連動
  - リアルポイント連動
  - 予約システム(ebica)連携
  - VEGA3000連動
- POSサブパッケージ**
  - IP接続
  - オーダーサブ
  - 入金確定サブ
  - Edyサブ
  - 交通系ICサブ
  - 事前注文決済サブ
  - 対面式セミセルフサブ
  - セルフ会計サブ
  - クレジット決済サブ
  - 前払いセルフサブ
  - コード決済サブ
- オンライン**
  - 店舗起動送受信(TGN:ftp)
  - 本部(上位起動)送受信 (通信ライブラリー)
  - RAS(障害通知、寿命情報等)
  - 業務ログ送信

\*点検業務は15型でも表示サイズが12.1型と共通になります。

●安全にお使いいただくために●

①ご使用前に取扱説明書をよくお読みの上、正しくお使いください。 ②安全にお使いいただくために、保守サービス契約をおすすめしています。詳しくは東芝テックソリューションサービス(株)または営業担当までお申し付けください。 ③使用される電源は、取扱説明書に記載されている正しい電源でご使用ください。また、アース接続が必要な機器は確実にアース接続をおこなってください。

●Windows®は米国Microsoft Corporationの米国及びその他の国における登録商標です。  
 ※その他に記載されている会社名、商品名は各社の登録商標または商標です。 ※本カタログ中の商品写真は、印刷の都合上実際の色とは若干異なることがあります。  
 ※本カタログに掲載の商品は、改良のため内容および仕様の一部を予告なく変更することがあります。 ※本カタログ中のレシート・領収証などは任意に作成し、(縮小)しています。

東芝テックのホームページはこちら… <https://www.toshibatec.co.jp/>

**TOSHIBA 東芝テック株式会社**

〒141-8562 東京都品川区大崎1-11-1 ゲートシティ大崎ウエストタワー

北海道支店	TEL.011-733-1700	神奈川支店	TEL.045-339-5370	中国支店	TEL.082-544-0821
東北支社	TEL.022-772-7591	中部支社	TEL.052-889-5201	岡山支店	TEL.086-231-4391
北東北支店	TEL.019-635-2442	沼津支店	TEL.055-921-9944	福山支店	TEL.084-945-2922
北関東支店	TEL.048-856-8901	静岡支店	TEL.054-281-7311	四国支店	TEL.087-869-1033
新潟支店	TEL.025-284-9888	北陸支店	TEL.076-223-1666	九州支社	TEL.092-482-6611
群馬支店	TEL.027-363-1171	三重支店	TEL.059-227-6678	北九州支店	TEL.093-562-8500
栃木支店	TEL.028-636-2111	関西支社	TEL.06-4807-6500	長崎支店	TEL.095-887-5738
信州支店	TEL.026-219-3636	京都支店	TEL.075-692-1500	南九州支店	TEL.096-370-8321
東京支社	TEL.03-6830-9250	北大阪支店	TEL.072-861-2525	沖縄支店	TEL.098-859-7630
東関東支店	TEL.043-255-0301	南大阪支店	TEL.072-252-7713	その他事務所	※全国主要都市
東京西支店	TEL.042-523-5381	神戸支店	TEL.078-252-8171		

●お問い合わせは