

レジが混雑してきたら、
さあ、出番です！

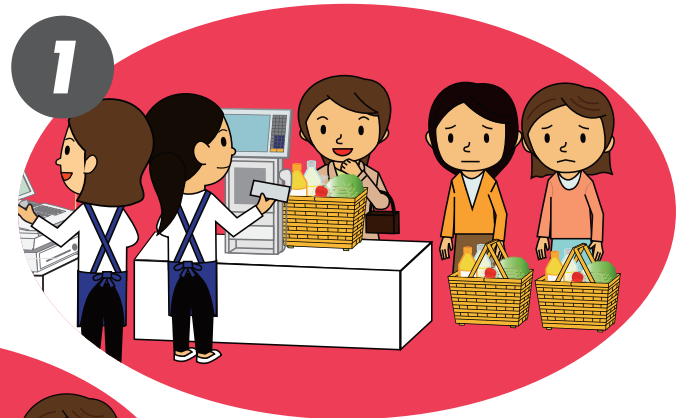

レジが混雑してきたら……
フロンティアチェッカーにおまかせ!

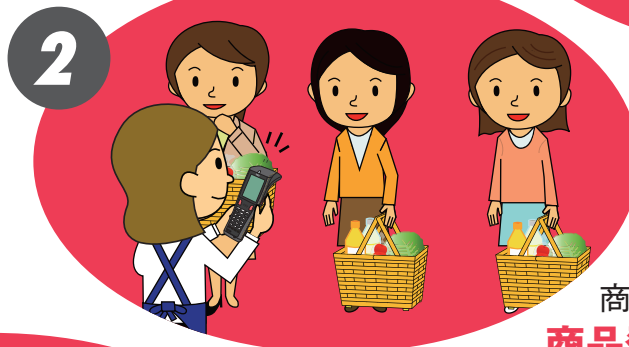

会計前に、
商品をスキャン(商品登録)します。

**商品登録の内容を
二次元コードに変換!**



商品のスキャンが終わったら、
商品事前登録券を渡します。
**ポータブルプリンタで、
その場で発行!**



レジで商品事前登録券を読み取り、会計を終えます。
お会計は、あっという間に終了!



レジの混雑時に、頼れるフロンティアチェッカー!

レジでの会計をスムーズに、

お客さまのレジ待ち時間を緩和します。



すばやく



待ち時間の短縮でお会計がスムーズ

レジに並ぶお客さまの商品をハンディターミナルで事前に登録。レジではお客さまにお渡しした商品事前登録券を読み取り、すばやく会計できます。大切なお客さまのレジ待ち時間を緩和します。

らくらく



どんなお店でも導入しやすい

フロンティアチェッカーは普段は設置せず、レジが混み始めたら出番です。コンパクトなハンディターミナルとポータブルプリンタで構成されるため、POSレジの増設がスペース的に困難な店舗でも簡単に導入いただけます。

いろいろ



店舗運営を効率化できる

ハンディターミナルは、店舗の混雑時は前捌き業務に使い、そのほかの時間は発注、納品、棚卸などさまざまな業務にご活用(別途ソフトウェアが必要)いただけます。多用途に利用でき、効率的な店舗運営が実現できます。

システム構成

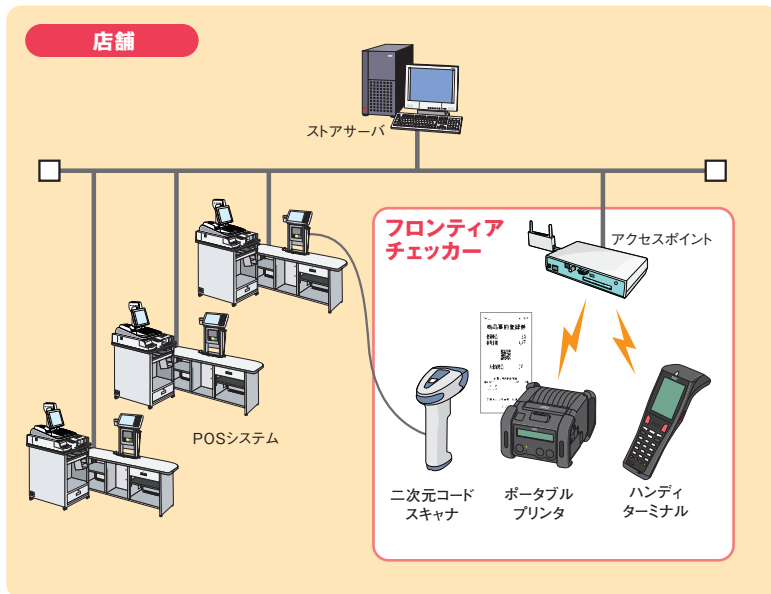

ハンディターミナル

BHT-805BW

外形寸法:67(W)×53(D)×182(H)mm
質量:約220g(バッテリーを含む)



ポータブルプリンタ

B-EP2DL-GH40-R

外形寸法:88(W)×119(D)×65(H)mm
質量:約470g(バッテリーを含む、用紙を除く)

●安全にお使いいただくために●

- ①ご使用前に取扱説明書をよくお読みの上、正しくお使いください。
- ②安全にお使いいただくために、保守サービス契約をおすすめしています。詳しくはテックエンジニアリング(株)または営業担当までお申し付けください。
- ③使用される電源は、取扱説明書に記載されている正しい電源でご使用ください。また、アース接続が必要な機器は確実にアース接続をおこなってください。

■純正サプライ用品使用のお願い

当社の純正サプライ用品は、各種印字テストやハードへの耐久テストを実施し、厳しい規定をクリアしていますので、安心してお使いいただけます。ご注文は最寄りの事業所にお申し付けください。

※本カタログ中の商品写真は、印刷の都合上実際の色とは若干異なることがあります。※本カタログ中の本体写真と画面は合成したもので、印刷の都合上実際の色とは若干異なることがあります。

※本カタログに掲載の商品は、改良のため内容および仕様の一部を予告なく変更することがあります。※本カタログ中のレシートは任意に作成し、(縮小)しています。

東芝テック リテールソリューションのホームページはこちら… <http://www.tec.jp/>

TOSHIBA 東芝テック株式会社

〒141-8664 東京都品川区東五反田2-17-2 オーバルコート大崎マークイースト

北海道支店	TEL.011-733-1700	東京西支店	TEL.042-523-5381	中国支店	TEL.082-544-0821
東北支店	TEL.022-772-7591	神奈川支店	TEL.045-681-7891	岡山支店	TEL.086-231-4391
北東北支店	TEL.019-635-2442	静岡支店	TEL.054-281-7311	四国支店	TEL.087-869-1033
南東北支店	TEL.024-922-9883	沼津支店	TEL.055-921-9944	九州支店	TEL.092-482-6611
北関東支店	TEL.048-856-8901	中部支店	TEL.052-889-5201	北九州支店	TEL.093-562-8500
新潟支店	TEL.025-284-9888	北陸支店	TEL.076-223-1666	中九州支店	TEL.096-370-8321
群馬支店	TEL.027-363-1171	関西支店	TEL.06-4807-6500	南九州支店	TEL.099-255-5911
栃木支店	TEL.028-636-2111	京都支店	TEL.075-692-1500	特設営業店舗	TEL.03-6422-7600
信州支店	TEL.0283-25-1555	北大阪支店	TEL.072-861-2525	特設営業店舗	TEL.03-6422-7600
東京支店	TEL.03-6422-7500	南大阪支店	TEL.072-252-7713	その他事務所	／全国主要都市
東関東支店	TEL.043-255-0301	神戸支店	TEL.078-252-8171		

●お問い合わせは