

日報自動チェックシステム

TEC
WILL makes Value

OCR Checker

オーシーアール チェッカー

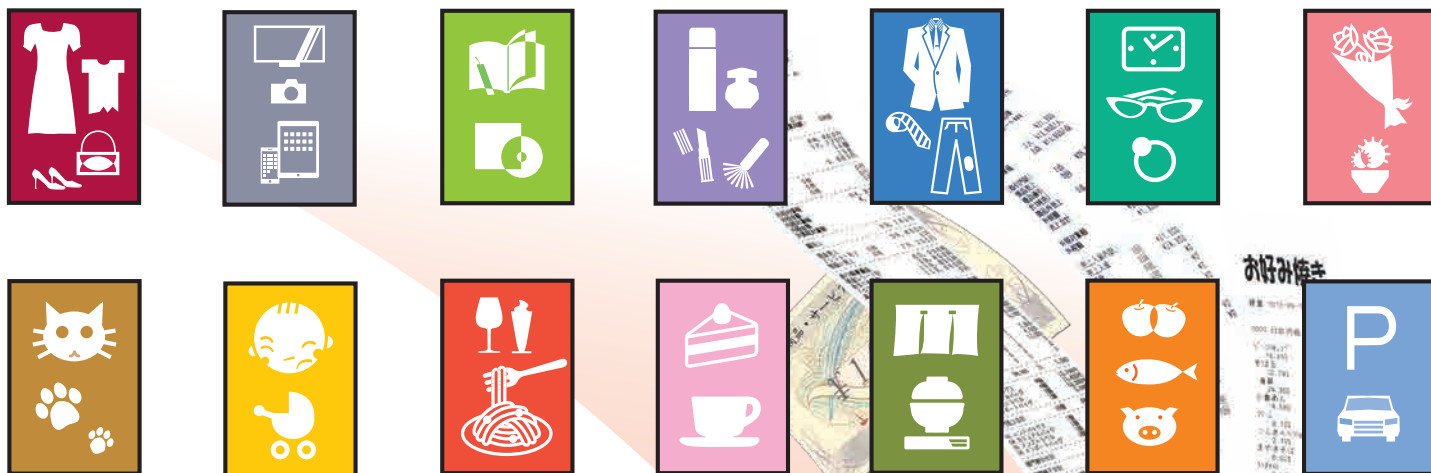

テナントから提出される
精算レシート・金券類を読み取り、
データベース化します。

さらに、SXシステムと連携させることで
照合業務を効率化します。



日々の照合業務をスムーズかつ正確に行い さらにデータとして保存



日報自動チェックシステム

OCR Checker

オーシーアール チェッカー

●現在の運用課題

毎日の精算レシート・金券類、
日報チェックに時間と手間がかかる



OCR Checkerを導入すると

●導入での改善

毎日の精算レシート・金券類を
データ化し、照合業務を効率化

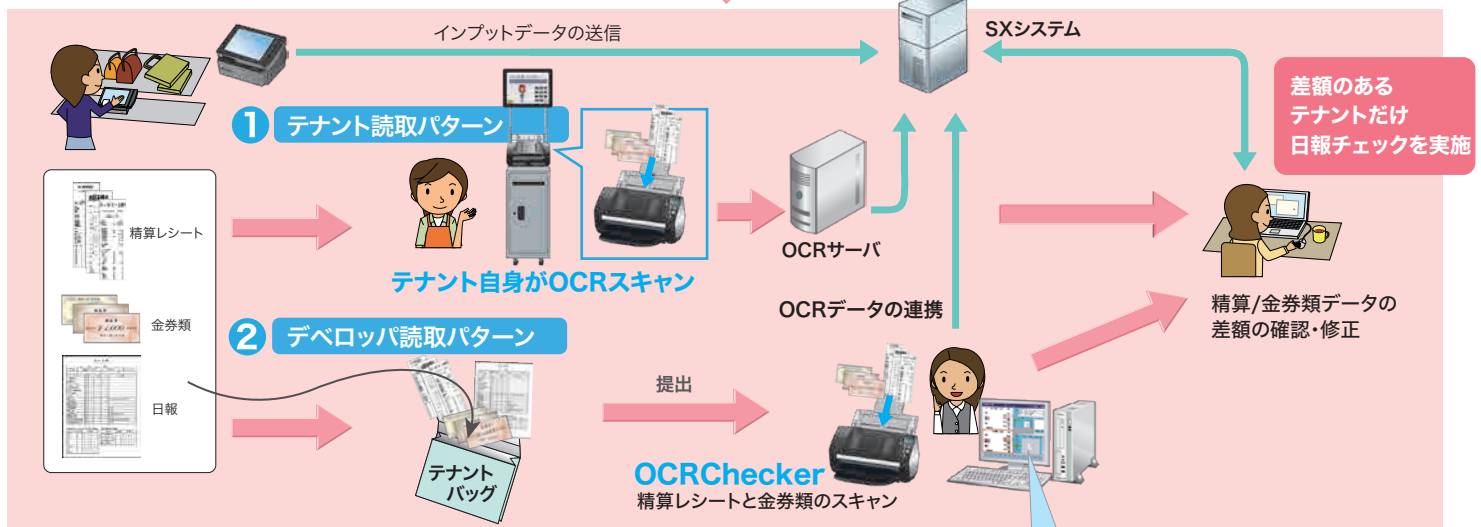

スタンドアロン型

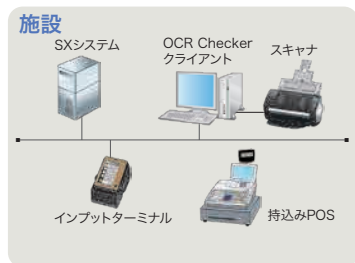

ネットワーク型

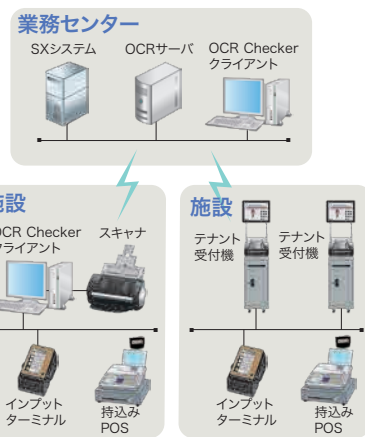

右の精算レシートをOCR Checkerで
読み込み、データとして表示した例です。

●安全にお使いいただくために●

- ① ご使用前に取扱説明書をよくお読みの上、正しくお使いください
- ② 安全にお使いいただくために、保守サービス契約をおすすめしています。詳しくは東芝テックソリューションサービス(株)または営業担当までお申し付けください。
- ③ 使用される電源は、取扱説明書に記載されている正しい電源でご使用ください。また、アース接続が必要な機器は確実にアース接続をおこなってください。

※本カタログ中の商品写真は、印刷の都合上実際の色とは若干異なることがあります。

※本カタログ中の画面はハメコみ合成です。 ※本カタログに掲載の商品は、改良のため内容および仕様の一部を予告なく変更することがあります。

東芝テックのホームページはこちら… <http://www.toshibatec.co.jp/>

TOSHIBA 東芝テック株式会社

〒141-8562 東京都品川区大崎1-11-1 ゲートシティ大崎ウエスタワー

北海道支店 TEL.011-733-1700	東京西支店 TEL.042-523-5381	神戸支店 TEL.078-252-8171
東北支店 TEL.022-772-7591	神奈川支店 TEL.045-339-5370	中四国支店 TEL.082-544-0821
北東北支店 TEL.019-635-2442	中部支店 TEL.052-889-5201	岡山支店 TEL.086-231-4391
南東北支店 TEL.024-922-9883	沼津支店 TEL.055-921-9944	四国支店 TEL.087-869-1033
北関東支店 TEL.048-856-8901	静岡支店 TEL.054-281-7311	九州支店 TEL.092-482-6611
新潟支店 TEL.025-284-9888	北陸支店 TEL.076-223-1666	北九州支店 TEL.093-562-8500
群馬支店 TEL.027-363-1171	三重支店 TEL.059-227-6678	南九州支店 TEL.096-370-8321
栃木支店 TEL.028-636-2111	関西支店 TEL.06-4807-6500	特設営業課 TEL.03-6830-9280
信州支店 TEL.026-219-3636	京都支店 TEL.075-692-1500	その他事務所 / 全国主要都市
東京支店 TEL.03-6830-9250	北大阪支店 TEL.072-861-2525	
東関東支店 TEL.043-255-0301	南大阪支店 TEL.072-252-7713	

●お問い合わせは