

**TEC**  
WILL makes Value

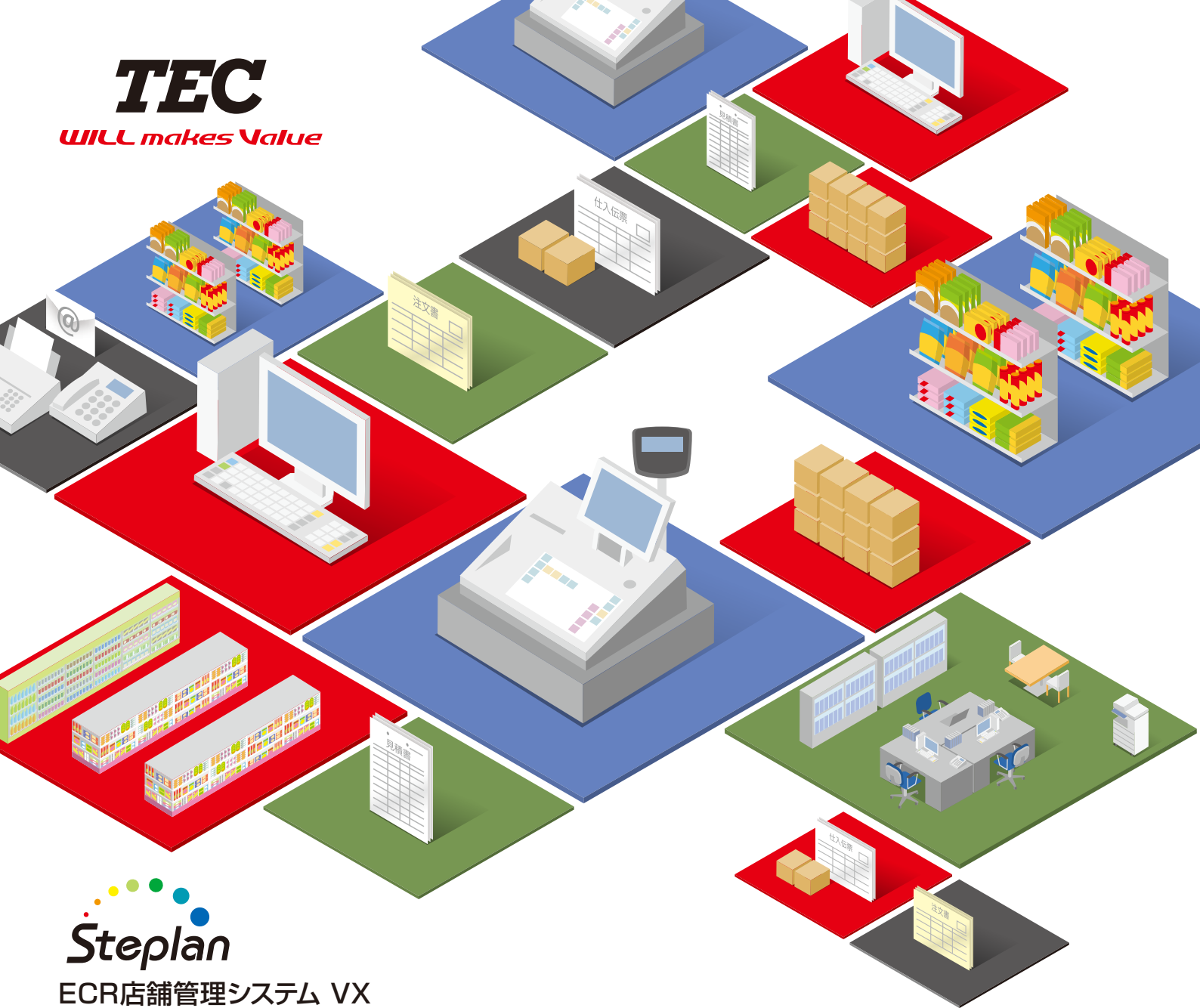

**Steplan**  
ECR店舗管理システム VX

テンポアシスト

# TempoAssist

システムレジ + 販売管理システム = **繁盛店舗**

**インボイス制度※  
対応**

※適格請求書等保存方式  
2023年10月1日施行予定

# 定評あるテックのレジと販売管理システムが融合。 「売上は、在庫は、発注は」などを一手にまかせて経営をアシスト。

## 店舗の売上状況 見える化

データは分析資料にして  
店舗経営に活かせる

## 用途に応じて システムを拡張

DeskAssistと組み合わせて  
さらなる活用

## 組み合わせ次第で 業務の幅が広がる

在庫管理や発注管理など  
サブシステムも充実

## こんなお店に最適

旅館業や飲食店、その他施設など月締めで販売している小売店様や、産地直送品や委託商品販売など幅広い業種で活躍します。また、酒販店様には「DeskAssist売上請求管理」との組み合わせで、酒税報告書、酒類受払帳などの作成\*ができます。

\*DeskAssist売上請求管理のバージョンがV001.400以降が必要です。

## インボイス制度と 軽減税率に対応

レジ登録はもちろん、掛売などにも対応。掛売伝票は煩わしい設定もなくインボイスと軽減税率に難なく対応します。取引（現金・掛売・クレジットほか）と消費税率別に消費税額の管理もできます。

## レジ取引にも納品書・ 請求書を自動発行

レジで掛売りなどの納品書発行や請求書、元帳に記載などが可能。掛売りごとにレシートを保存、手書きの作業などから解放されます。

\*「売上管理」と組み合わせた場合のみ可能

## 売上状況は レポートで把握

今、その時の売上を知りたい？フラッシュレポートで事務所に居ながらで即時確認できます。

## 分析資料はグラフなどで さらに見やすく

レジ売上分析資料は11種類。しかもグラフ表示機能でわかりやすく、直感的に捕らえることが可能です。

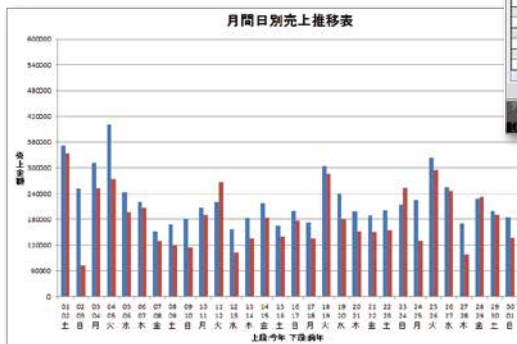
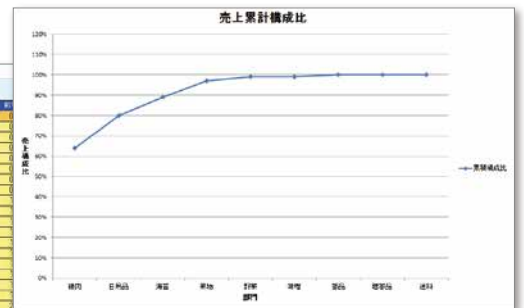
\*グラフ表示機能を使用するにはMicrosoft® Excelが必要で（Excel2010以上）



## TempoAssist NON PLUの対応

バーコードの中に価格データが入っている「NON PLU」に対して商品コードと価格データを分割して管理できます。

## TempoAssist 委託商品の取引も 軽減税率対応で 簡単管理

産直販売やリサイクルショップなど、レジにて委託商品を販売する場合も、売上・支払・履歴が委託者と消費税率別に管理できます。

委託者コード	委託者名	税率	販売合計(税込)	手数料率	手数料(税込)	支払額
01	林田直人	8% 内税	1,392,331	20.00	283,622	1,108,709
02	山中 委託者計	8% 内税	1,392,331		283,622	1,108,709
03	山崎亮太	8% 内税	1,585,863	10.00	161,522	1,424,341
04	木下和夫	8% 内税	930,408	25.00	236,909	693,499
05	藤田浩平	8% 内税	388,731	15.00	59,389	329,342
06	白井新吾	8% 内税	322,983	20.00	65,793	257,190
	※ 合計		4,620,316		807,235	3,813,081

## TempoAssist 活かせる顧客管理で 販売戦略も

売上金額順・売上点数順などで顧客分析が可能です。お得意先様へ、還元サービスなどの様々な戦略にお役立てできます。

順位	顧客コード	顧客名	来店回数	点数	売上金額	現金	債計	掛計	その他
1	0000000904	田中 浩一郎	3	16	63,377	0	0	63,377	0
2	0000000901	佐藤 仁美	4	12	32,536	4,883	0	27,653	0
3	0000000903	高橋 美奈子	3	12	20,086	0	0	20,086	0
4	0000000910	佐々木 久仁子	2	9	17,283	432	0	16,851	0
5	0000000902	鈴木 耕一	2	8	16,200	13,392	0	2,808	0
6	0000000906	小林 真由美	2	9	12,316	1,512	0	10,806	0
7	0000000907	西田 久雄	3	13	11,178	2,334	0	8,844	0
8	0000000905	渡辺 淳也	3	8	7,771	1,949	0	5,822	0
9	0000000909	山口 慶彦	2	7	5,801	1,296	0	4,505	0
10	0000000908	荒木 さより	3	11	5,360	2,030	0	3,330	0
		※店舗計(00001)	27	105	191,910	27,828	0	164,082	0

### その他

飲料などのケース販売も  
単品数で管理可能。

単品・部門管理などの  
レジ設定も事務所から指示。

LAN接続で複数店舗も

一元管理。(5店舗まで)※

※1店舗につきレジ4台まで



## 出力帳票・照会一覧

### レジ管理

- **フラッシュ業務**  
フラッシュレポート（取引別、部門別、単品別、時間帯別）
- **売上情報業務**  
取引別売上表 取引別消費税一覧表 月間日別売上推移表★ 月別レポート★ 部門別売上表★ 部門月別推移表★ 単品売上表 時間帯別売上表 特売単品売上表 責任者別売上表 クレジット別売上表 日別店別売上表
- **顧客業務**  
顧客売上一覧表 顧客ABC分析表 未稼働顧客一覧表 顧客履歴照会 DM発行
- **委託業務**  
委託者明細一覧表 委託者支払一覧表

※TempoAssist単独での動作はしません。DeskAssist(売上請求管理、仕入買掛管理、商品管理)と合わせてご使用ください。

### 売上管理

- **日次業務**  
納品書 納品書[A4-2段] 売上モニタ 入金モニタ 取引日計表
- **随時業務**  
得意先残高照会 得意先明細照会 得意先明細一覧表 得意先消費税一覧表 回収予定表 売上帳 DM、葉書、封筒、送り状発行
- **締日業務**  
請求書 請求一覧表 請求合計照会 請求書A4鏡 請求明細書[A4]
- **月次業務**  
売掛合計照会 売掛残高一覧表 商品販売一覧表 売上集計表 入金種別一覧表 得意先商品一覧表 商品得意先一覧表
- **年次業務**  
売上実績表（得意先、商品） 年次集計表

### 仕入管理

- **日次業務**  
仕入モニタ 支払モニタ 取引日計表
- **随時業務**  
仕入先残高照会 仕入先明細照会 仕入先明細一覧表 仕入先消費税一覧表 仕入帳 DM、葉書、封筒、送り状発行
- **締日業務**  
支払合計照会 支払一覧表
- **月次業務**  
買掛合計照会 買掛残高一覧表 商品仕入一覧表 仕入集計表 支払種別一覧表 仕入先商品一覧表 商品仕入先一覧表
- **年次業務**  
仕入実績表（仕入先、商品）

### 商品管理

- **日次業務**  
入出庫モニタ セット組モニタ 商品日別報
- **随時業務**  
商品在庫照会 商品明細照会 商品明細一覧表 発注点割表 受払帳
- **月次業務**  
商品在庫一覧表
- **棚卸業務**  
棚卸モニタ 棚卸準備表 棚卸一覧表

### サブシステム（オプション）

- **受注管理**  
受注照会 商品受発注照会★ 受注一覧表 得意先受注一覧表 商品受注一覧表 受注No別受注一覧表 Excel出力※
- **発注管理**  
注文書 発注照会 商品受発注照会★ 発注一覧表 仕入先発注一覧表 商品発注一覧表 発注No別発注一覧表 Excel出力※
- **見積管理**  
見積書 見積一覧表 契約単価変換 Excel出力※

★はグラフ表示機能が利用できる帳票です。(Microsoft® Excel2010以上が必要です。)

★は受注管理と発注管理の両方を運用している場合に利用できる機能です。

※「Excel出力」は帳票データをExcelに変換します。(Microsoft® Excel2010以上が必要です。)

## Steplan とは

本ソフトウェアは業務システム用に開発された東芝テック独自のプログラム言語「STEPPLAN」を使用して作成しています。STEPPLAN言語で作成されたソフトウェアの大きな特長は、システム変更の自由度の広さです。お客様のご要望に応じて、お店にジャストフィットしたシステムをご提供できます。

## システム環境

対応レジスタ	東芝テックMA-3055、FS-3055 MA-2055、FS-2055
推奨システム機器	FAB-s330
伝票プリンタ(PC利用時)	ML8480SU3-R（沖データ製）



※TempoAssist、STEPPLANは東芝テック株式会社の登録商標です。

※Microsoft®、Windows®は米国Microsoft Corporationの米国及びその他の国における登録商標です。

### ●安全にお使いいただくために●

- ①ご使用前に取扱説明書をよくお読みください。 ②安全にお使いいただくために、保守サービス契約をおすすめしています。詳しくは東芝テックソリューションサービス(株)または営業担当までお申し付けください。
- ③使用される電源は、取扱説明書に記載されている正しい電源でご使用ください。また、アース接続が必要な機器は確実にアース接続をおこなってください。

※本カタログ中の伝票類は、任意に作成し、縮小しています。※本カタログ中の商品写真は、印刷の都合上実際の色とは若干異なることがあります。

※本カタログに掲載の商品は、改良のため内容および仕様の一部を予告なく変更することがあります。

東芝テックのホームページはこちら… <https://www.toshibatec.co.jp/>

## TOSHIBA 東芝テック株式会社

〒141-8562 東京都品川区大崎1-11-1 ゲートシティ大崎ウエストタワー

北海道支店	TEL.011-733-1700	神奈川支店	TEL.045-339-5370	中国支店	TEL.082-544-0821
東北支店	TEL.022-772-7591	中部支店	TEL.052-889-5201	岡山支店	TEL.086-231-4391
北東北支店	TEL.019-635-2442	沼津支店	TEL.055-921-9944	福山支店	TEL.084-945-2922
北関東支店	TEL.048-856-8901	静岡支店	TEL.054-281-7311	四国支店	TEL.087-869-1033
新潟支店	TEL.025-284-9888	北陸支店	TEL.076-223-1666	九州支店	TEL.092-482-6611
群馬支店	TEL.027-363-1171	三重支店	TEL.059-227-6678	北九州支店	TEL.093-562-8500
栃木支店	TEL.028-636-2111	関西支店	TEL.06-4807-6500	長崎支店	TEL.095-887-5738
信州支店	TEL.026-219-3636	京都支店	TEL.075-692-1500	南九州支店	TEL.096-370-8321
東京支店	TEL.03-6830-9250	北大阪支店	TEL.072-861-2525	沖縄支店	TEL.098-859-7630
東関東支店	TEL.043-255-0301	南大阪支店	TEL.072-252-7713	その他事務所 / 全国主要都市	
東京西支店	TEL.042-523-5381	神戸支店	TEL.078-252-8171		

### ●お問い合わせは