

工事業 原価管理システム

ほんとうの粗利を、つかんでいますか？

インボイス制度※
対応

※適格請求書等保存方式
2023年10月1日施行予定



先んずれば、利益を制す。

原価と実行予算を的確に把握して、工事の利益確保に貢献します。

工事業の分野では、コスト競争がますます厳しさを増しています。

工事の利益を確保するには、粗利率、粗利額を的確につかむことが必要ではないでしょうか。

テックの工事業原価管理システムは、業務用コンピュータとして30年以上の歴史をもつ

“事務コン”の豊富な業種ソフトのノウハウを結集し、工事業の原価管理や

利益の把握に必要な機能を連携させた頼もしい

システムです。工事見積から完成後の売上管理まで、

モノ(購買/販売)とサービス(工事/施工)

の両方がリアルタイムに管理できます。



工事原価管理

- 実行予算管理
- 工事台帳
- 工事利益管理
- 要素別原価管理
- 工事別作業員別勤務管理
- 工事実績管理
- 工事作業員名簿出力

実行予算、工事利益など、工事ごとの損益が把握できます。

- 工事単位の請求、入金、売掛状況および請負金額、実行予算、原価、利益、利益率がいつでも確認できます。
- 仕入先の費用を入力すると、入力したデータが工事台帳に費用別に自動転記されます。
- 原価費用は、材料費・外注費・労務費・その他2項目(任意の名称設定が可能)の5項目が登録でき、各工事の利益状況が把握できます。
- 各工事における作業員の勤務内容の照会と、労務費(原価)への自動集計が行えます。

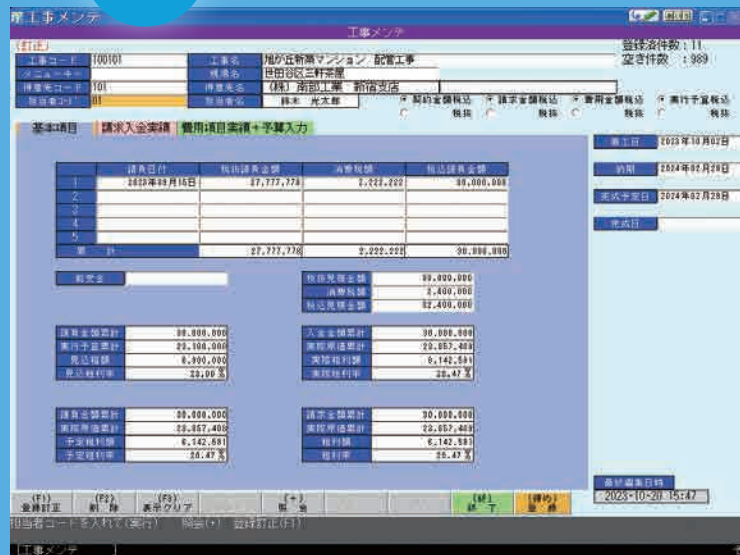

2023/10/02 ~ 2023/10/31 100101 工事集計

日付	仕入先	品名	数量	単価	金額
2023/10/02	〇〇〇	〇〇〇	〇.〇〇	1,800.00	1,800.00
2023/10/02	〇〇〇	〇〇〇	1.500	1,200.00	1,800.00
2023/10/02	〇〇〇	〇〇〇	1.500	1,200.00	1,800.00

作業員勤務照会

2023/10/01 ~ 2023/10/31 100101 工事集計

項目	金額
材料費	1,800.00
外注費	1,200.00
労務費	1,200.00
その他	1,200.00
合計	5,400.00

年間工事集計表

2023年10月 100101 工事台帳

項目	金額
仕入先	〇〇〇
品名	〇〇〇
数量	〇.〇〇
単価	1,800.00
金額	1,800.00

工事台帳

工事原価台帳

自社見積書

見積・売上請求管理

見積管理

売上帳

得意先+工事別売上管理

請求管理

売掛管理

得意先利益管理

お客様がお使いの様式に合わせた、
見積書・請求書が使えます。

- 見積書、請求書の明細項目は、大分類・分類・商品の組み合わせで作成できます。小計・合計も任意の位置に挿入できます。明細の行数は最大9999行まで登録が可能です。
- 請求書には、インボイス制度に備えた標準税率および登録番号記載に対応しています。
- 見積書・請求書は、日本法令をはじめ、お客様が現在お使いの手書き用紙への印字も可能です。

印字見本：見積書A4横 レーザープリンタ(オプション)で野帳付きの印字可能。

インボイス制度
対応

印字見本：請求書(日本法令)

仕入帳買掛・ 在庫管理

仕入帳

支払管理

仕入実績管理

買掛管理

自社在庫管理

仕入・支払い状況を素早く把握できます。

- インボイス制度に対応して免税事業者からの仕入時に元帳に仕入税額控除率を記載します。また、課税・免税事業者別の仕入/消費税一覧の出力にも対応します。
- 仕入先ごとの仕入、支払、買掛状況がいつでも確認できます。
- 自社で管理する資材の在庫状況がいつでも確認できます。

仕入モニタ

買掛高一覧表

工事仕入先別表

インボイス制度
対応

仕入帳



テックの豊富な実績を活かした、使いやすい機能も充実!

工事業原価管理システム



●LAN対応により、複数のクライアント機を接続して業務の分散処理が可能です。

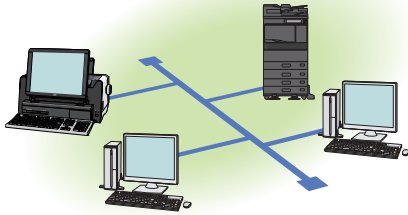

●さまざまな区分を組み合わせた自由集計表が作成できます。例えば、「担当者」ごとに、担当している「得意先」別の「売上」金額を集計するなど、お客様が必要とする集計表が出力できます。

●エクセル起動により、自由集計表のデータを、それぞれのレイアウトのままMicrosoft® Excelで編集・保存できます。(Excelは別途購入が必要になります。)

●得意先または仕入先ごとの商品単価を管理し、過去に入力した単価の履歴(日付・数量・単価)を参照できます。

●入力したデータは、工事が完了するまでさかのぼって訂正することができます。データの修正や変更にも柔軟に対応します。

●工事の見積から完成までの実績がいつでも参照できますので、新規工事の見積作成や実行予算の作成に役立ちます。

工事業原価管理 システム概要

見積業務	売上業務		仕入業務		工事業務	商品管理業務	導入時業務
見積書[法令39-1N]	売上モニタ[工事]	売上モニタ	仕入モニタ[工事]	仕入モニタ	工事メンテ	自社商品棚卸	得意先メンテ
見積書[コクウウ-306]	入金モニタ[工事]	入金モニタ	台帳モニタ	支払モニタ	工事台帳	自社商品在庫照会	仕入先メンテ
見積書[A4横]	得意先明細照会	売上帳[A4]	原価計上モニタ	作業員勤務照会	工事原価台帳	自社商品明細照会	商品メンテ
見積書[A4縦]	売上帳[U-102]	得意先明細一覧表	作業員日報モニタ	作業員出勤集計表	工事原価集計表		部門メンテ
見積明細クリア	DM・葉書・送り状発行	削除記録照会	仕入先明細照会	仕入先明細一覧表	工事利益管理表		締日セット
	封筒発行(長3・4)	回収予定表	仕入帳[U-103]	仕入帳[A4]	工事合計利益表		契約単価メンテ(売上/仕入)
	請求書[法令47N]	請求一覧表	DM・葉書・送り状発行	支払一覧表	年間工事集計表		単位セット
	請求書[A4横]	売掛残高一覧表	買掛残高一覧表	支払種別一覧			入金項目セット
	請求書[A4縦]	商品販売一覧	工事仕入先月別表	自由集計表[仕入]			支払項目セット
	請求書[明細工事]	入金種別一覧	仕入先工事月別表	免税対応一覧表			担当者メンテ
	請求書[コクウウ-302]	工事担当予算実績		免税業者設定			作業員メンテ
	請求書[コクウウ-329]	得意先予算実績表		税額控除名設定			大分類メンテ
		得意先請求入金表					分類メンテ
		自由集計表[売上]					区分名称セット
							集計区分メンテ
							伝票情報セット
							会社情報セット
							プリンタ設定
							税率印字名設定
							各種CSV出力



本ソフトウェアは業務システム用に開発された東芝テック独自のプログラム言語「STEPLAN」により作成されています。見積書や伝票、請求書の書式変更はもちろん、お客様のご要望に応じたカスタマイズに柔軟に対応可能なので、お客様ごとにジャストフィットしたシステムをご提供します。

※Desk Assist(デスクアシスト)は東芝テック株式会社の登録商標です。
 ※STEPLANは東芝テック株式会社の登録商標です。
 ※Microsoft®は米国Microsoft Corporationの米国およびその他の国における登録商標です。

※本カタログ中の伝票・帳書類は任意に作成し、縮小しています。
 ※本カタログ中の商品写真は、印刷の都合上実際の色とは若干異なることがあります。※本カタログに掲載の商品は、改良のため内容および仕様の一部を予告なく変更することがあります。

東芝テックのホームページはこちら… <https://www.toshibatec.co.jp/>

TOSHIBA 東芝テック株式会社

〒141-8562 東京都品川区大崎1-11-1 ゲートシティ大崎ウエストタワー

北海道支店 TEL.011-733-1700	神奈川支店 TEL.045-339-5370	中国支社 TEL.082-544-0821
東北支店 TEL.022-772-7591	中部支社 TEL.052-889-5201	岡山支店 TEL.086-231-4391
北東北支店 TEL.019-635-2442	沼津支店 TEL.055-921-9944	福山支店 TEL.084-945-2922
北関東支店 TEL.048-856-8901	静岡支店 TEL.054-281-7311	四国支店 TEL.087-869-1033
新潟支店 TEL.025-284-9888	北陸支店 TEL.076-223-1666	九州支店 TEL.092-482-6611
群馬支店 TEL.027-363-1171	三重支店 TEL.059-227-6678	北九州支店 TEL.093-562-8500
栃木支店 TEL.028-636-2111	関西支社 TEL.06-4807-6500	長崎支店 TEL.095-887-5738
信州支店 TEL.026-219-3636	京都支店 TEL.075-692-1500	南九州支店 TEL.096-370-8321
東京支店 TEL.03-6830-9250	北大阪支店 TEL.072-861-2525	沖縄支店 TEL.098-859-7630
東関東支店 TEL.043-255-0301	南大阪支店 TEL.072-252-7713	その他事務所 / 全国主要都市
東京西支店 TEL.042-523-5381	神戸支店 TEL.078-252-8171	

●お問い合わせは